



BUSINESS

OCTOBER 2022

www.primer.ph

■ビジネス烈伝

『現フィリピン政府の外資優遇施策を背景に
日本の優れた技術を活かして相互発展を』

在フィリピン日本国大使館 越川 和彦 大使

■フィリピンビジネス 業界別企業情報 【金属加工業】

●業界インタビュー

Ishida Philippines Grating Co., Inc

PRESIDENT 川村 卓也氏

Keep Going Forward
PROSPEX



SEIKO
 SINCE 1881

STORE LOCATIONS:

MAKATI: R1 Level 168-a, Power Plant Mall, Rockwell Center, Rockwell Drive cor. Estrella St. Brgy. Poblacion, Makati City
 Tel No.: (02) 7118 3243/ 0945 993 3219

Ground Floor Glorietta 1, Ayala Center, Makati City
 Tel No.: (632) 7621-1522 (Under Construction)

QUEZON CITY: WB 206 SM City, North Ave., cor. EDSA, Quezon City
 Tel No.: (632) 8929-3097

PARAÑAQUE: Unit 2263-10, Second Floor Ayala Malls Manila Bay, Macapagal Blvd cor. Aseana Avenue, Parañaque Tel No.: (632) 7916-7699

TAGUIG: 2F SM Aura Premier 26th Street, cor. McKinley Pkwy, Taguig City
 Tel No.: (632) 8242-9499

MANDALUYONG CITY: 5116-B 5th level, Building B SM Megamall, Mandaluyong City Tel No.: (632) 8942-6245

CEBU: Lower Ground Floor, SM City Cebu, North Reclamation Area, Cebu City
 Tel No.: (632) 232-0782

Stall 230, Level 2, Ayala Center Cebu, Cebu Business Park, Cebu City
 Tel.: (632) 415- 6133

085, 3rd Level, SM Seaside City Cebu, South Road Properties, Cebu City 6000
 Tel.: (632) 255-0424

Alden

NEW ENGLAND

Custom Bootmakers



HORWEEN SHELL CORDOVAN

USA製。すべて手作りの高級靴。

imagePROGRAF
TA Series

Canon
Delighting You Always

THE TRUSTED PRINTER OF ARCHITECTS

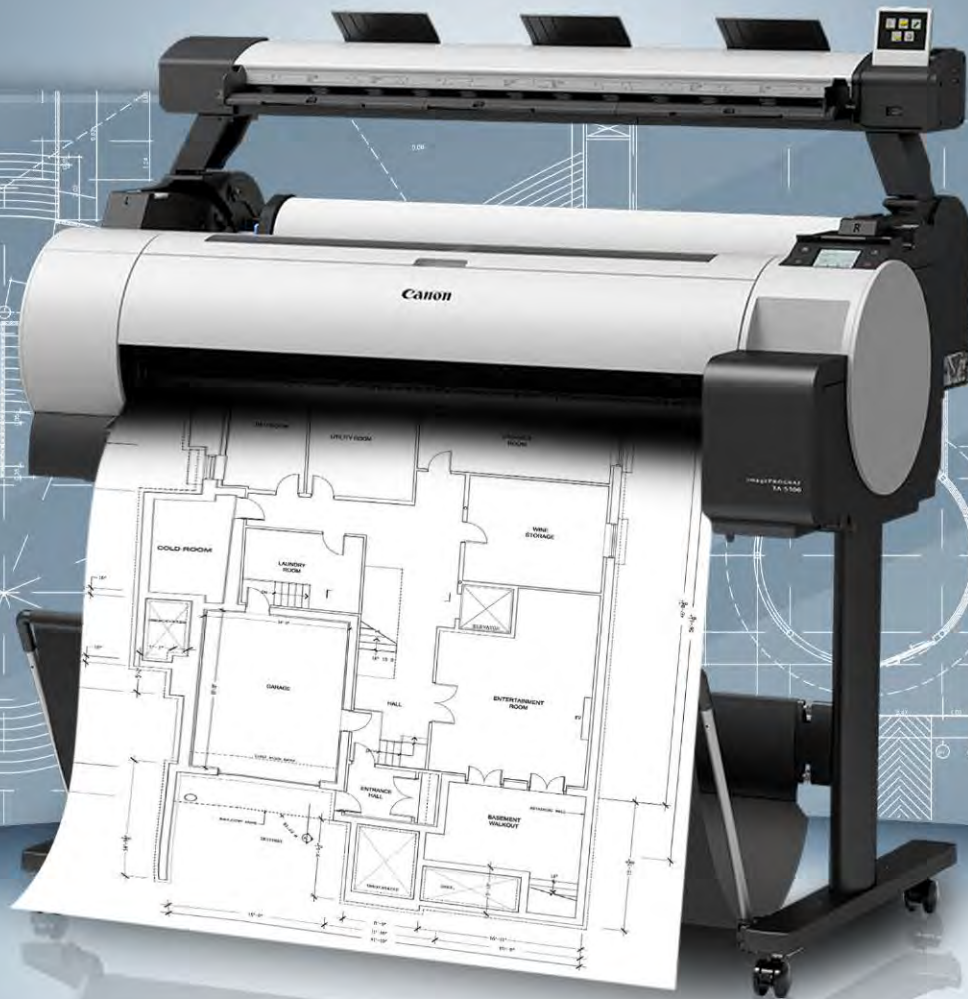

MFD
Model



Memory
Standard



TA-5300 Max
Print Width



TA-5200 Max
Print Width



Ink
Tanks



Connectivity



Rina Nakano
Japanese Accounts



**SCAN
ME!**

✉ rina_nakano@canon.com.ph

現フィリピン政府の外資優遇施策を背景に 日本の優れた技術を活かして相互発展を

在フィリピン日本国大使館 越川 和彦 大使

2020年11月、パンデミックの最中に在フィリピン日本国大使館大使に着任された越川大使に、フィリピンにおける日系企業の活動の現状と、今後のフィリピンの成長と日系企業にとって重要な視点などをお聞きしました。



インタビュー完全版はwebで！
ODAによる成功事例・越川大使の座右の銘に込められたお話など、インタビューの全内容はWEBでご紹介しています。ぜひご覧ください。



越川 和彦大使
Ambassador Koshikawa

Q：フィリピンの印象をお聞かせください。

越川大使：フィリピンは日本と非常に関係性が深い国です。またインドネシア、ベトナム、マレーシアとともに南シナ海における中国との関係において重要度が増している地域でもあります。私にとってアジアで初めての着任地で非常に新鮮ですね。

Q：着任はまさにパンデミック最中です。

越川大使：着任当初、大使館ではアクリルボードを設置し要人を招待していましたが、多くのゲストを集めての催しはできませんでした。制約のある中で着任後すぐにマニラの英雄墓地にある無名戦士の墓、カリヤラの戦没者慰霊碑に供花を行いました。また、公務でコタバト、セラ、ダバオ、バギオ、イロコス・ノルテなどをPCR検査を毎回受けながら訪問しました。

大使館は日本人の安全と健康、財産を守るのが最重要課題です。この状況下で在留邦人の方から要望が多かった日本承認のワクチン接種の機会をフィリピン政府の支援のもと、マニラ日本人会、フィリピン日本人商工会議所の協力を得つつ実施できたのは非常に有難いことでした。

Q：コロナ禍を抜けた現在の印象は？

越川大使：エンジンがかかってきたのではないのでしょうか。コロナ罹患者も公表されている数字を見れば落ちついてきていますし、企業活動も再開、学校も対面授業が始まりました。GDP成長率などの数字にも如実に現れていると思います。

Q：日系企業のフィリピンでの活動状況は？

越川大使：日本は、首都圏の通勤鉄道、地下鉄など公共交通網の整備を強力に支援しています。フィリピンは他のASEAN諸国に比べてインフラ整備が遅れており、公共交通網の整備特に地下鉄は50年先の悲願です。この点日本は世界に誇る鉄道技術等を有しており、フィリピン政府は日本に対し全面的な支援を求め、整備が着々と進んでいます。

またアメリカ、フィリピン、日本をつなぐ海底ケーブル、コンピュータの建設、IT技術を活用したモビリティサービス会社の設立、液化天然ガス(LNG)基地建設、再生可能エネルギー導

入や電力安定化に係るプロジェクト、投資など明るく力強いニュースが多いですね。

Q：今後のフィリピンの経済発展の可能性は？

越川大使：歴史を振り返るとASEAN諸国が産業インフラを整備し、経済的にテイクオフする中でフィリピンは遅れました。しかし、前政権によるビルド・ビルド・ビルド政策に始まり、現政権下でもGDPの6%強をインフラ投資に振り向け、産業基盤整備を加速しようとしています。パンデミックのブレーキが外れれば経済発展は更に加速していくでしょう。

制度的な面では、国内企業への法人税率がCREATE法の成立で25%に引き下げられASEAN諸国と比べ競争できるレベルになりました。また、小売り自由化法、公共サービス法、外国投資法を改正する3法の施行で外国投資の積極的な受け入れ姿勢が明確になりました。前政権以降、治安がかなり改善していることも、フィリピンへの投資の後押しになると思います。

また今回のパンデミックを経て、強靱なサプライチェーンの構築の重要性が強く認識され、中国に集中していた生産拠点を含めフィリピン、ベトナムなどASEAN諸国に移す動きが強まっています。

そして何よりフィリピンが民主主義国家であることは大きな要素です。以前のグローバル化の時代は終焉しつつあり、同じ価値観を持つ国家間での協力、技術開発の推進へと徐々に向かっています。自由、民主主義を共有できる国としてフィリピンはまさにその国に当たります。2050年まで人口ボーナスが続く国はアジアにはないと思います。

Q：日本企業の皆さんへメッセージを

越川大使：これからは日本の中小企業の海外進出支援が重要だと考えています。日本は高齢化に伴う需要の減少等、大きな課題ですが、中小企業が持つ優れたノウハウ、技術や製品を必要とする発展段階の国が多くあります。中小企業にとって海外進出を考える際、信用、投資資金、異質な商法制度など壁は大きいとは思いますが、JICAやJETROなども、その高い壁を下げる支援をしています。公事対策につながる水質検査や廃棄物処理など、途上

国など外からは見えにくい事業もJICAが紹介し、その国で必要とわかれれば事業展開することが可能です。中小企業も、一國一城の主として海外にノウハウ、技術、製品を出すことで海外での生産にも繋がり、また同時に国内での設備投資、R&D、雇用も活性化するわけです。まずは国内市場と途上国、力国で活動する企業になってください。

そして日本の最大のチャレンジャーは人口減少です。フィリピンにはつらやましい限りの豊富な労働力があります。技能実習生、特定技能労働者の送り出しの面でも、フィリピンは大きな力がある国です。安価な資金で労働力不足を補うのではなく、技能実習の本来の目的に沿って人材育成を行うことで、技能実習生がフィリピンに戻ってから日本の中小企業のブランドを背負って働いてもらうことも可能です。それにより、フィリピンから日本にも優秀な人材が安定して来てくれるようになるでしょう。

外務省は2000年代初頭の改革によって公邸開放と個別企業支援の方針を掲げました。フィリピンでも日本企業の方に機会があれば公邸を使わせて下さいとお伝えしています。新商品や合併事業の発表等、遠慮せず利用して頂ければと思います。日本も国民の時を逃さず、果敢に決断して実行していかなければ、他国との関係でどんどん取り残されてしまいます。企業の皆様とタッグを組んで日本企業の進出あるいは日比間の合併事業の促進を図っていければと考えています。

（取材：2022年8月22日）

越川大使プロフィール

1956年生まれ、千葉県鎌倉市生まれ。一橋大学法学部卒業後、80年外務省入省。在米国在任中、在日大使館勤務後、森内閣の内閣副広報官を務め、2001年在ニューヨーク総領事館広報文化センター所長。06年財務省副財務官、08年駐ペリノラ大使を歴任後、国際協力局長、大臣官房長。14年駐スベイン大使、国際協力機構(JICA)副理事長等を歴任後、20年11月から現職。

【座右の銘】

若い時は「夢」を、その後は「情熱」を！

今回と次回、フィリピンの金属加工業企業をご紹介します。また、業界インタビューは、日系企業の中で、いち早くフィリピンで操業を開始した石田フィリピングレーチングの川村さんにお話を伺いました。

業界 Interview

モノづくりの原点を大切に パーフェクトプラントを目指す 石田フィリピングレーチング



ISHIDA PHILIPPINES GRATING CO.,INC. President 川村卓也さん(右から2番目)。
石田鉄工株式会社・石田昭三代表取締役社長(左から3番目)と専務取締役石田真弓さん(右から3番目)。石田鉄工株式会社、ISHIDA PHILIPPINES GRATING CO.,INC.の皆さんとともに。

Q フィリピンに進出した背景は?

弊社は丸紅さんが開発に関わった FCI E (First Cavite Industrial Estate) の募集に参画し、日系工場第1号として操業を開始しました。鉄という硬いモノだけを扱って行こうという創業者の石田社長の信念のもと、主に家具用鉄パイプの製造をする石田フィリピンチューブ、他に K O H W A P H I L I P P I N E S (精密プレス加工

フィリピンに進出した石田フィリピングレーチング。屋外の排水溝等に使われる格子状の蓋・グレーチングで高い独自の技術を持つ石田鉄工(本社三重県)のフィリピン現地法人として30年の歴史を誇る。社長の川村卓也社長に、フィリピンで操業する金属加工メーカーとしての現状と課題、今後の展望などを伺った。

品製造)の3社石田鉄工株式会社の子会社として操業してきました。

Q フィリピンでの金属加工業の現状は?

課税や為替の変動、運送費の高騰、競合国との競争など、取り巻く環境は厳しい状況です。そして、フィリピンは鉄資源を産出しておらず、金属加工を行うためには鉄を輸入する必要があります。P E Z A 企業である弊社でも工場で使用する原材料の95%は日本から J I S 規格の原材料を仕入れています。フィリピンの国内企業からも調達はできるのですが、フィリピンは米国規格で規格が異なり、クライアントである日本企業には受け入れられないことも多いです。また、その他にも不良品の混在などの品質管理、納期の遅れなど、海外では日本のスタンダードが通用しないことは頻繁に起こります。しかし、スタンダードに合わないからダメということではなく、それを見込んで上で歩み寄ることも、今後の日本企業に重要な点ではないかと感じています。さらに、製造業分野では今労働力の確保が課題になっています。以前であれば10名の募集があれば100名の応募があった企業でも、現在は一人も応募して来ないということもあります。現在のフィリピンでは海外への労働力の流出に加えて製造業ではいわゆる3Kに当たる業務を嫌う傾向が、特に若い層にあるようです。

Q 人材育成面での取組は?

私は、人事にあたるローカルスタッフがキーだと思っています。そのスタッフがいかにか、工場の従業員と同じ目線でコミュニケーションが取れるかですね。その実現のために、私は事務員含む全ての従業員に作業服を支給し、まず全員が工



カンパニーアウトティング。社員の家族も加わって、社員のチームの強化に大きく貢献しています。

場内を掃除することから取り組みました。また、従業員の備品等の調達も、事務スタッフが自ら工場に向いて聞いてくるように指示しました。最初は不満も多かったようですが、今では事務スタッフが当たり前のように工場に出入りするようになりました。工場で手が足りなければ、他の社員も手伝います。弊社はベネフィットの面で社員のメリットが高いことも功を総じて従業員の定着率は高いですが、全員が同じ目線で取り組むことで、より仕事に対する意欲が生まれ、モノづくり本来の楽しさや喜びを味わうことができてきたようです。それが製造業の原点だと考えています。

Q 今後の抱負は?

パーフェクトプラントを目指します。誰が欠けても正常に稼働できる工場ですね。また、フィリピンは現在、下水道の整備が始まった段階で弊社のグレーチングは公共施設や新しいモールなど、用途が限られています。今後の発展に合わせて需要も拡大するでしょうし、また系列会社の家具用鉄パイプなどが国内オフィスの増加や輸出によって需要拡大を図ることができるとして、取り巻く環境は厳しい中ですが、社員が一丸となってフィリピンでのモノづくりに貢献できたらと考えています。

ISHIDA PHILIPPINES GRATING Co.,INC

石田フィリピングレーチング

☎046-402-0001~0004

✉ information@ishida-ph.com

代表者: 川村

担当者: Derma/Rhoda/堀

所在: Dasmarinas City, Cavite

詳しくはこちら
をご覧ください→



グレーチングの高技術力と
材料の信頼性、アフターケアを重視

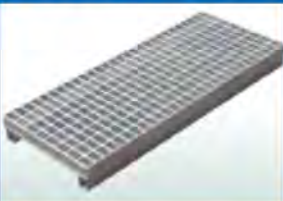

TAIHEI GRATING
ISHIDA PHILIPPINES GRATING CO.,I

●排水溝蓋/製品
設計/取り付け施
工および設計管理
石田フィリピングレーチングは、石田鉄工株式会社グレーチングメーカーの子会社で1992年から創業を開始いたしました。フィリピン国内では製品品の設計製造もしており、タンク/歩廊/手摺/クレーン設備など設計製造・取り付けまでを一貫して取り扱っております。材料の信頼性確保とアフターケアを重視し業務を進めております。ぜひお問合せください。

ENOMOTO PHILIPPINE MANUFACTURING, INC. (EPMI)

エノモトフィリピンマニュファクチャリング

LEDを生産してきた技術を融合し、材

親会社である株式会社エノモトは1962年創業当時からのものづくりのDNAをこのフィリピンにも展開しております。長年、コネクタ部品、半導体用リードフレーム（トランジスタ、

に合わせたメッキ設備を社内ラインアップし、インサート成形まで一貫生産できる体制を構築しております。日本と同じ金型製作の技術レベルと体制を構築しており、日本品質にて安定した製品供給をすることができま



1995年創業開始以降エノモトフィリピンマニュファクチャリングは、金属プレス加工を進めて参りました。現在は設計、パーツ加工、組立の金型製作を現地化し、お客様のニーズ

ENOMOTO
Philippine Manufacturing Inc.

●コネクタ用部品の半導体用リードフレーム／めっき加工／インサート成形／プレス金型製作／金型パーツ加工・販売
金型製作、プレス加工、めっき、インサートモールドの一貫生産体制

質、板厚を問わず、プレスの量産対応をしております。高速プレスによる超量産加工から、2016年9月9日取得した数多くの自動車向け部品の対応など、幅広い分野の製品の生産を行っております。

株式会社エノモトの長期経営構想「ビジョン2030」である金型の技術で未来を創るは、フィリピンでも同じ意識のもと、より小さく、より速く、最先端技術で暮らしとビジネスパートナーを目指しております。御社でお困りのプレス品、インサート成形品、現地調達を進めたい製品、金型パーツがございましたら一度弊社にご相談下さい。

3つの強み

最適地一貫生産

IATF16949取得

フィリピンでの金型製作

☎0917-899-5700 (セールス直通)

✉ yamauchi@enomoto-ph.com

Enomoto Philippine Manufacturing, Inc.

代表者：馬場 一也

担当者：山内 健 / 矢崎 学

所在：General Trias, Cavite

詳しくはこちらから

ご覧ください↓



HYS Metal Plastic and Electronics (Philippines), Inc.

エイチワイエス メタルプラスチックアンドエレクトロニクス

品質保証
弊社はISO9001、ISO14001、

金型事業部
HYSは平均年齢が40歳でプレス金型の平均経験年数は15年で経験豊富且つ年齢も若いチームです。会社は時代に合せて技術の高い設備を導入し、私たちの技術とサービスをお客様に満足いただいております。

HYSは2004年に設立され、金属プレスの金型、プレス加工、板金加工の専門会社です。10年以上奮闘し、中国や日本、アメリカ、韓国などの有名メーカーにサービ



HYS

金属プレス、プレス金型、樹脂成型、ダイキャスト、粉体、溶剤塗装、組み立て
中国で培った日系企業との良好な関係と世界標準の確かな金属加工の技術で貢献して参ります

3つの強み

中国とフィリピンで金型製造

多品目の小ロットと大量生産

国際サービス・日本人対応可

☎0917-186-2268

✉ LG@HYSPH.COM

代表者：劉剛

担当者：劉剛

所在：Lima Technology Center,
Lipa City, Batangas



「顧客第一」の経営方針を守り、常に向上心を持って進出し、お客様に良い製品とサービスを提供してまいります。

NCI板金
弊社は板金業界で好評の設備を使用し、明るく広々とした工場では真鍮に世界で有名なITとATMメーカーの製品を製造しています。

加工棚
我々はプレス加工の設備だけではなく、完璧な二次加工と洗浄機も揃えています。最大限に設備の加工能力を引き上げて効率よく自動化にし、人為的ミスを減らして製品の品質を向上します。

IATF16949の認定企業です。ロボット単発プレス2014年から第一ロボットラインを導入してから、自動化生産は40%となり、約100人の生産能力に相当します。同時に更に高いレベルの技術者が当社に入社し、企業の自動化、無人化、精密化に貢献しています。

SAMPO MOLDING AND ASSEMBLY INDUSTRY CORP.

サンポモルディングアセンブリーインダストリー



●プレス加工、金型製作、溶接、組み立て
少量多品種対応、JIT対応、
スピーディーで的確な対応



● プレにて高品質な製品の供給を致します。

優秀なマシンは優秀な技術者によって、初めてその性能が発揮されます。300tonプレスをはじめとする各種トランスファー生産システムなどの最新鋭の設備に、スタッフが長年にわたって培った工夫・改善を加えて、多品種少量生産を完成させました。このほかあらゆる作業でも、スタッフの柔軟な発想を常に生かして、より速く、より確実に、をモットーに生産技術の向上を日々追及しています。

【担当者から】

弊社はフィリピンへは2001年に進出致しました。精密部品から大型パネルまで、幅広い製品に対応しております。金型製作から一貫した受注が可能ですので、ワンストップにて高品質な製品の供給を致します。

3つの強み

少量多品種対応

JIT対応

スピーディーで的確な対応

☎+63917-528-5240

✉ marketing_newjp@sampoph.com
www.sampoph.com

代表者：Mr. Jin Kuk Kim
所在：Calamba Premiere
International Park, Laguna

詳しくはこちらから
ご覧ください↓



Parts Seiko Philippines, Inc.

パーツ精工フィリピン



●各種機械加工部品の製造、及び、アルマイト（白/黒）処理事業
マシン台数は350台超え！
圧倒的キャパシティと安心の日本品質！



荷を予定しております。大きなロット数での依頼にも充分対応できる体制を保有しております。

一方で多品種少量生産もまた強みであり、表面処理からアッセンブリーまで一貫生産体制で完成品対応致します。3次元測定器など高性能な測定器で安心の日本品質をお届け致します。

また弊社では工場創設時から毎年5名の研修生を技術育成を目的とし日本へ派遣しております。1年間の研修を学び終え帰国してきた人材は更に即戦力となつて活躍しており、後任者育成が強化されております。

当社は埼玉県三郷市に本社を構える（株）パーツ精工のフィリピン法人です。2011年12月に、ここフィリピン（Cavite Epz）に工場を構えました。皆さまには、PSPの愛称で呼びかけていたが、ながら、機械加工の専門メーカーとして歩み始めました。稼働10年目を迎えた昨年2021年3月には、社名をParts Seiko Philippines, Inc. (PSP)とし、日本本社の、パーツ精工の関連会社であることを皆さまへ強く印象つけていただく機会とし、更に10年、20年と皆さまのご支援を受け共に飛躍していきたい思いを込め、社名を変更しました。

日本人スタッフも5名おります。技術的なご相談や工場見学のご依頼など幅広く承っております。技術面、品質面など些細なこと何でもご相談下さい。

3つの強み

圧倒的な製造キャパシティ！

表面処理～アッセンブリーも対応！

安心の日本品質をお届け！

☎046-437-2437 (セールス直通)

✉ shiro_mochizuki@parts-philis.ph
https://www.parts-seiko.com/

担当者：望月 資朗 (Mr. Shiro Mochizuki)
所在：Phase IV CEZ, Rosario, Cavite

詳しくはこちらから
ご覧ください↓



T and S Global Solutions, Inc

ティアンドエスグローバルソリューションズインク

T&S Global Solutions Incは、フィリピンの日系企業で、CNCレーザ加工、CNCプラズマ加工、CAD/CAMサービス、カスタム金属加工を専門としています。弊社は2005年にフィリピンで事業を開始したばかりの比較的新しい会社ですが、日本の母体である株式会社ティアンドエスは、30年の歴史を持ち、プロセスの効率とサービスの質を向上させるために、ハードウェアの革新を続けてきました。フィリピンでは、製造とデザインの一部として、レーザ切断と製造工程のコスト効率という普遍的な要求を満たす明確なソリューションを提供しています。アマダCNCレーザ切断機は、5フィート×10フィートのベッドと最大4000ワットの出力があり、幅広い材料とデザイン仕様を管理する能力が高く、試作品から大量生産まで対応が可能です。ステンレス、軟鋼、アルミなどの工



3つの強み

小ロット多品種対応

短納期

日本人対応

☎043-405-5098 / 0917-804-9973

✉ ito@tands.co.jp
www.tands.com.ph

代表者: 澤口 由紀
担当者: 伊藤 義則
所在: Sto. Tomas, Batangas,

詳しくはこちらから
ご覧ください↓



●レーザ板金加工、曲げ加工、溶接加工、組立、塗装
●レーザ板金加工、小ロット多品種でも超短納期を実現

業部品や、自動車、広告用のプラスチックなど、さまざまな材料の切断に豊富な経験があり、家具に使用される木材の切断も行っています。

また、レーザ切断以上の加工が必要なプロジェクトには、幅広い金属加工サービスを用意しています。曲げ加工、溶接、粉体塗装、塗装組み立てなどです。私たちの最終的な目標は、お客様の生産量を増やすことと、お客様の生産プロセスのあらゆる段階において、お手伝いさせていただけます。

アマダCNCベンディングマシン(EDS802)は、800トン×25メートルの長さで、効果的に低セットアップ時間で任意の形式でシンプルまたは複雑な部品を製造することができ、ステンレス、軟鋼など、さまざまな種類の材料を曲げることができ、板厚は最大9ミリメートルまで可能です。

NISSIN PRECISION PHILIPPINES CORP.

日進精機フィリピン株式会社

日進精機は精密プレス金型メーカーとして1957年東京都太田区で創業。従来の手加工による金型製作を機械加工に変える新しい製作技術を開拓し、超硬合金を世に先駆けて金型材として利用しました。当初は、モーターコア等の金型を手掛けていましたが、その後、モーターケースの絞り加工に注目し、難易度の高い深絞り(例: SUS材やアルミ材における角絞りや多段絞り、SUS材深絞り、真円度・同軸度・偏肉を0.01mm等の深絞り加工技術を普及してきました。また試作から量産まで、お客様の要望に全力で応えています。累計7,000型を超える製作実績に基づくノウハウと技術の蓄積が、最新のシミュレーション・ソフトをも凌ぐ当社の強みの源泉になっています。現在では、精密順送金型によりめっき加工(トリミングダイ)やトランスファーで使われるような360度の横抜き加工など



●精密金属プレス金型の設計・金型製作・プレス加工・部品加工
●創業以来もの作りの情熱は変わりません。常にお客様の要望に全力で応えるのが日進精機の原点。

3つの強み

量産技術

開発試作

日本人対応

☎043(405)8100 (代)
0917(842)9108 (島沢)

✉ hatazawa@nissin-precision.com
www.nissin-precision.com

担当者: 島沢 敬彦

詳しくはこちらから
ご覧ください↓





●精密引抜鋼管の製造、販売
「より細く、より薄く、より高精度な商品」を！
フィリピン唯一の引抜鋼管メーカーです。



厚0.2〜3.5ミリまで製造可能で、日本と変わらない高い技術力を要し、寸法精度の優れた高品質の精密引抜鋼管を製造しております。
熱処理も日本と同様に無酸化焼鈍炉を使用し、酸洗処理が不要で肌質の良い製品に仕上がります。その品質を武器に、フィリピンならびにアセアン圏の生産拠点として、高品質の小径精密鋼管を提供しています。

また弊社は、2018年7月にISO9001を認証取得しました。また、2021年10月にはパイオニアステータスが認可されておりあります。

弊社の持つ設備特性と優位性、独自のプロセスに基づく高い品質を有し、フィリピン国内初の冷間引抜鋼管製造メーカーとして、皆様のお役に立てればと思っております。

西山製作所は、1949年に創業、小さな町工場からスタートしました。現在は、特に小径精密鋼管の分野において「細管の西山・技術の西山」として高い市場シェアを有するまでに成長し、小径精密鋼管の引抜メーカーとして引抜鋼管業の発展に貢献してまいりました。

3つの強み

精密引抜鋼管

小ロット対応

高い技術力

☎043-779-8020

✉ miura-ph@nishiyama-ss.co.jp
http://www.nishiyama-ss.co.jp

代表者：西山 高広
担当者：三浦 彰
所 在：Taanuan City, Batangas

詳しくはこちらから
ご覧ください↓



●精密板金加工、プレス加工、金型設計・製作
マシン台数は350台超え！
圧倒的キャパシティと安心の日本品質！



高品質製品を生み出す体制としては、お客様からご依頼いただいた案件は、技術検討会議を経てプレス部門、金型部門、板金部門へ接続し製造工程に入ります。

独自の生産管理システムによって工程管理と品質管理を高いレベルで維持する体制が整っております。また、各部門で製造・加工された製品を塗装、組み立てまで自社で対応することが可能です。

株式会社岡部二光製作所は、埼玉県に本社を置き、超高精度のマシンに加え熟練の技術者による製品製造に強みを持っております。
事業は大きく分けて、板金加工、金型製作、プレス加工を柱としております。

加工材料は一般鋼材からアルミ、ステンレス、銅板など。板厚は0.25ミリの薄板から厚板まで扱い、精密加工を得意としております。

板金加工は、抜き、曲げ、溶接、塗装、組立と一貫生産まで対応しており、機械加工では精密機械を使い、0.01ミリの台の微細加工も得意としております。

微細加工、厚物から薄物までの精密板金と塗装、組立てまでお客様の多様なご要望に確かな技術でお応え致します。

3つの強み

精密板金加工(塗装)

プレス加工

金型設計製作

☎046-437-2510

✉ saito@okabenikoh.com
http://www.okabenikoh.com

代表者：井上 順子
担当者：齋藤
所 在：Cavite Economic Zone, Rosario, Cavite,

詳しくはこちらから
ご覧ください↓



ビジネスコラム

フィリピンビジネス関連の様々な情報をJETRO マニラにご寄稿いただきます。

JETRO

日本貿易振興機構(ジェトロ)

砂糖や玉ねぎが不足するフィリピンの食糧事情

フィリピンでは、2022年の8月頃から砂糖や玉ねぎといった農産品の供給について、不安が指摘されています。8月中旬には、フィリピン農業省傘下の砂糖統制局(SRA)が規定量とは別にマルコス大統領の許可なく30万トンの輸入を試み、同省の次官が辞任する等、政治問題まで発展しました。今回は、フィリピンの食糧事情について説明します。

<フィリピンの食糧自給率>

フィリピンは、日本で流通して

いるバナナやパイナップルの多くを生産しており、また、気候が1年中温暖で多湿と恵まれていることから、「農業資源は豊富だ」というイメージをお持ちの方もいらっしゃるかもしれませんが、フィリピンの主要な農産品の自給率(注1)は、以下の図1の通りになります。

バナナやパイナップル、マンゴーについては、輸出量が多いため、自給率の定義から100%を超える水準で推移しています。これらの農産品の生産において、フィリピン

は強みを有していると言えるでしょう。他方、最近、不足が指摘されているニンニクは自給率が対象年の全ての年において、100%を大きく下回っていることが確認できます。自給率が100%を満たない産品に関しては、フィリピン国内での超過需要を解消すべく、フィリピン国外から一定程度、輸入によって当該産品を調達する必要があります。そのため、ニンニクのような自給率が低い農産品は、国際的な商品市況の影響を大きく受けます。なお、フィリピンが輸入するニンニクの大半は中国産もしくはインド産です。中国では、8月に干ばつによる記録的な水不足が発生し、ニンニクを含む多くの農作物生産に対してダメージを与えました。フィリピンでのニンニク不足は、中国の干ばつと大きく連動している可能性があります。

玉ねぎの自給率は2016年の47.6%から2019年の90.5%と年によってかなり変動していますが、いず

吉田 暁彦さん

Mr. Akihiko Yoshida
日本貿易振興機構
(ジェトロ) マニラ



れの年もフィリピン国内での玉ねぎの生産動向が市場での供給・価格に大きく影響を与えうる水準です。2022年8月より議論となっている玉ねぎの価格高騰について、白玉ねぎの国内在庫は7月初旬には既に枯渇しており、フィリピン産白玉ねぎの市場供給が途絶えたことが原因であると報道されています(2022年8月19日付「インクワイヤー」紙)。なお、玉ねぎに関しては、度々フィリピンへの密輸が行われており、政府が頭を悩ませている農産品でもあります。

(WEBに続く)

図1: 農産品の自給率(%)

農産品名	2016年	2017年	2018年	2019年	2020年
コメ	95.0	93.4	86.2	79.8	85.0
とうもろこし	90.0	94.3	88.4	94.6	91.4
バナナ	124.2	145.3	150.2	192.6	172.6
パイナップル	129.8	122.7	116.8	129.8	128.2
マンゴー	101.8	102.2	101.9	102.0	101.5
ニンニク	11.0	10.1	8.7	7.9	7.1
玉ねぎ	47.6	84.6	61.5	90.5	72.4
サトウキビ	100.0	100.0	100.0	100.0	-

出所: 出所: フィリピン統計庁(PSA) 資料より、ジェトロ作成。なお、2020年のサトウキビの自給率はPSAの資料に明示的に記載がなかったため、「-」としている。

気になる長期的な視点から見たフィリピンの農業、マ成龙政の姿勢はWEBで。
<https://primer.ph/business/>



フィリピンで親睦を深めよう! 日本人コミュニティリスト

同窓会

- ▶ **ソフィア会 上智大学** ✉ k.shigeta.aa@ph.azbil.com ☎0919-060-7439(重田)
- ▶ **関西学院同窓会マニラ支部弦月会** 関西学院大学 ☎0917-804-4834(小林)
- ▶ **マニラ関大会 関西大学** ✉ manila.kandaikai@gmail.com (山本)
- ▶ **拓殖大学学生会フィリピン支部** 拓殖大学 ☎0917-856-1705(峠崎)
- ▶ **東京外語会マニラ支部** 東京外国語大学 ☎0917-373-2243(中原)
- ▶ **フィリピン不老会** 名古屋大学 ✉ daisuke_ishii@cotton-diaz.net (石井)
- ▶ **マニラクローバー会** 同志社大学・同志社女子大学 ☎0918-916-1439(小川)
- ▶ **マニラ紫紺会** 明治大学 ☎0927-791-5516(中村)・☎0917-598-3836(金光)
- ▶ **マニラ稲門会** 早稲田大学 ✉ kazuma.nakagomi@ph.ey.com (中込)
- ▶ **マニラ三田会** 慶應義塾大学 ☎0917-834-8920 (山田)
- ▶ **マニラ桜友会** 学習院大学/女子大学/高等科/他 ☎ouyukai.manila@gmail.com(後藤)
- ▶ **マニラ校友会** 立命館大学/立命館アジア太平洋大学 ☎+63-917-866-2248 / ✉ hirata@ph.hh-express.com (平田)
- ▶ **フィリピン待兼会** 大阪大学 ☎0920-970-5964(高村)
- ▶ **マニラ白門会** 中央大学 ☎0998-967-6687(高橋)
- ▶ **マニラ大OB会** 九州大学 ✉ nishimoto-k@intl.taisei.co.jp(西本)
- ▶ **青山学院校友会マニラ支部** 青山学院大学 ✉ aogakumni@gmail.com(堀住)
- ▶ **神戸大学同窓会** 神戸大学 ☎0917-848-3341(谷本)、☎0977-824-2811 / ✉ asiakira@gmail.com(後藤)
- ▶ **マニラ顕桜会** 日本大学 ☎0917-188-0157(町田)
- ▶ **フィリピン濃青会** 京都大学 ☎0956-457-8410 ✉ tmautmau@gmail.com(松原)
- ▶ **マニラ立教会** 立教大学 ☎0998-588-3579(有路)
- ▶ **マニラ若葉会** 筑波大学附属駒場高等学校附 ✉ kkoimi@gmail.com(大見)
- ▶ **咲耶会マニラ支部** 旧大阪外国語大学・大阪外国語大学 ☎tsukiyotenmatay@gmail.com(テンマタイ)

▶ 法政大学フィリピン交友会 法政大学

✉ hoseiph.2020@gmail.com (宮脇・小山田)

▶ 如水会 マニラ支部 一橋大学 ☎0917-571-4486

✉ k.kiyota@ms-ins.com(清田)

▶ マニラ青葉会 東北大学 ☎0999-220-88(石井)

日本人会リスト

- ▶ **マニラ日本人会** ☎(+632)8810-7909
- ▶ **北ルソン日本人会** ☎074-442-4708
- ▶ **フィリピン沖縄県人会** ☎(02)8421-6147
- ▶ **マニラ静岡県人会** ☎0918-889-6744
- ▶ **マニラ長崎の会** ✉ tabata_m.ph@jtbap.com(田端)
- ▶ **マニラ岐阜県人会** ☎0998-597-6590(石田)
- ▶ **信濃の国の会** ✉ nakahara1117@gmail.com(中原)
- ▶ **大阪府民会** ✉ osakafumin.ph@gmail.com
- ▶ **茨城県人会** ☎0915-356-2929 ✉ matsumoto.teruyoshi_j01@joyobank.co.jp(松本)
- ▶ **フィリピン石川県人会** ✉ ishikawakenjinkai.philippines@gmail.com(小原)
- ▶ **マニラ福岡県人会** ☎0917-805-6672(藤本)
- ▶ **マニラ福井県人会** ✉ manila_fukui@outlook.com(三宅)
- ▶ **栃木県人会** ☎0998-841-6475(幹事:東浦裕康) ☎0998-556-5887(副幹事:石橋)

その他

- ▶ **マニラ猛虎会** ☎0908-868-2501(会長:太田)
- ▶ **マニラ昇竜会** 中日ドラゴンズ ✉ daisuke_ishii@cotton-diaz.net(石井)
- ▶ **マニラ日本人バレーボールサークル Ace Strikers** ☎0931-880-0602(坂口)
- ▶ **Little Japan** (フィリピン人と交流しています) ☎www.meetup.com/Little-Japan-in-Manila/
- ▶ **フィリピン日本人ビジネス協同組合** ☎http://jbaph.com

その他にも、日本人コミュニティ情報がございましたら、ぜひプライマー編集部(information@primer.ph)までお知らせください。

LUHO DISENYO, INCは

Luho Disenyo
by **mobilia**

**セブ島のMOBILIA PRODUCTS INCによる
空間デザインの会社です。**

**店舗・オフィス・住宅
夢の空間をデザインします**

空間デザイン事業

OEM事業

施工事業

オーダーメイド家具事業

LUHO DISENYO

📍 UNIT A5 GLOOR ALLEGRO CENTER PASONG TAMO EXT. MAKATI CITY

☎ **0917-888-1733**



HYS

ISO9001,ISO14001,IATF16949認定

完璧な
販売網と
管理システム

国際レベルの
高品質製造

グローバル
トップメーカー
への
供給実績

我々の使命は「お客様へのサービス」。
中国で培った日系企業との良好な関係と世界標準の確かな金属加工の技術で、フィリピンでも、お客様貢献して参ります。

金型事業部



品質保証



ロボット単発プレス



順送生産



加工梱包



NCT板金



弊社製造の部品例



その他



HYSは、2004年に中国の東莞市でスタート、金属プレスの金型、プレス加工、板金加工の特殊技術をもつ会社です。世界に向けて完璧な販売網と管理システムを構築し、ここフィリピンでも、国際レベルの水準で、世界のグローバルトップメーカーへの供給実績をもっております。私たちは日系企業の皆様に高品質な製品と高いサービスを提供します。

HYS Metal Plastic and Electronics (Philippines), Inc.

Blk 6-02&6-04 Amplefield SME Park J.P. Rizal Avenue, Lima Technology Center, Lipa City, Batangas 4217

+63-91718-622-68

LG@HYSPH.COM

担当: 劉剛 (Mr.LG)

※日本語対応可能です





**NPPCは、精密プレス製品を得意とする
1957年創業の日進精機(株)の
フィリピン現地法人です**



NPPCは2001年比国創業、精密プレス順送金型による【深絞り】+αの技術が強み。モータやソレノイド、半導体等電子部品など、幅広い分野で、金型設計・試作から量産まで、7000型を超える製作実績。お客様の製品特性をも考慮した技術を提案させていただきます。お気軽にご相談ください。

NISSIN PRECISION Philippines Corporation (NPPC)

連絡先(島沢) ☎09178429108

✉ hatazawa@nissin-precision.com

🌐 WEB (日進精機) nissin-precision.com



**金型製作～プレス加工～めっき～
インサートモールドの一貫生産体制!**

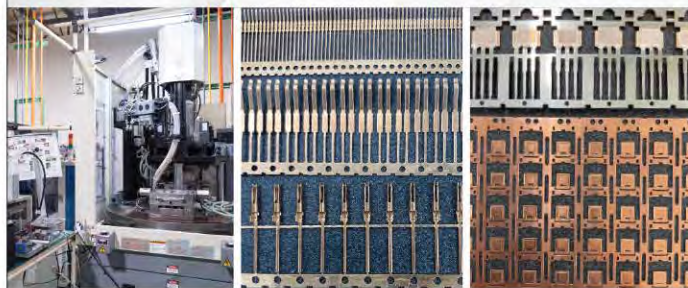

1995年創業開始以降、金属プレス加工を進めて参りました。現在は設計、パーツ加工、組立の金型製作を現地化し、お客様のニーズに合わせたメッキ設備を社内にラインアップし、インサート成形まで一貫生産できる体制を構築しております。

ENOMOTO PHILIPPINE MANUFACTURING, INC. (EPMI)

PEZA-GATEWAY BUSINESS PARK, JAVALERA, GENERAL TRIAS, CAVITE

0917-899-5700

yamauchi@enomoto-ph.com

山内 / 矢崎



AIR WATER GROUP

**在庫管理サービスで
物流コスト・在庫コストの
削減と調達業務をサポート**

弊社は2013年にエア・ウォーター・マテリアル(株)(当時は井上喜樹)のフィリピン現地法人として設立。当地フィリピンでは、電子部品・半導体、プラスチック・ゴム成型の分野に化学品等の消耗品を中心に輸入販売している。

物流面では、ラグナテクノパーク内に倉庫を構えており、独自の調達物流「VMI (Vendor Management Inventory) サービス」をご提供いたします。お客様のキャッシュフロー改善、JIT対応、在庫削減等による利便性を実現します。



化学品の取り扱い

日本及び東南アジアのネットワーク

在庫管理サービス(VMI)

INOUEKI PHILIPPINES, INC.

業務内容: 化学品、電気絶縁材料、電気・電子材料、機械・器具の販売

2F Panorama Bldg. 5&6, South Science Ave., Laguna Technopark,

Sta. Rosa, Laguna 4026 Philippines

0917-160-2595(西尾), 0917-576-2595(戸郷) | nishio@inouekiphil.com / tobari@inouekiphil.com



金属精密切削加工は

ISO9001

ISO14001

ISO013485 (医療関連)

Parts Seiko Philippines, Inc.

- フィリピンでトップクラス!
320台以上の工作機器!
- 多品種小ロット～
機械加工～表面処理まで
一貫生産対応!
- 徹底したQCで日本品質実現!



Parts Seiko Philippines, Inc. パーツセイコーフィリピン

Lot 16 Block 16 Main Avenue, Phase IV CEZ Rosario, Cavite, 4106 Philippines

☎ +63(0)46-437-2437 | ✉ shiro_mochizuki@parts-phils.ph



P2M KOREA LOGISTICS INC.

ESD対策とクリーンルーム材料

私たちの使命

- ✓ オンタイムデリバリー
- ✓ 安定した品質
- ✓ 誠実で良いサービス
- ✓ 競争力のある価格

☎ **0917-882-8476**

(049) 508-0126 / 0172 | Fax: (049) 508-0153

✉ p2msales@gmail.com

📍 Bldg. 7A Panorama Compound 1, CPIP-SEZ
Brgy. Batino, Calamba City, Laguna 4027



ダイ・アタッチ・ピックアップ・ツール



パーツインテストソリューション

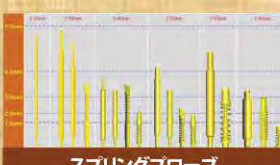

スプリングプローブ



ATE テストソリューション



SLTソリューション



テストソケット

フィリピンで役立っ! フィリピン法律あらかると

第90回『フィリピンの競争委員会について』



今月の事例

Q.フィリピンの競争委員会はどのようなことをするのですか?

現在日本では公正取引委員会に関するドラマが放送されていますが、フィリピンでも同様の組織として競争委員会(Philippine Competition Committee; PCC)が存在します。このPCCがどのようなことをする機関なのかにつき、説明させていただきます。

PCCはフィリピンにおける競争政策を実施し、フィリピン競争法(Philippine Competition Act; 共和国法第10667号)の対象及び目的を達成するために設置される、独立した準司法機関であり、フィリピン競争法及びその他の競争法規の違反事件につき照会、調査、聴聞を行い、決定を下すとともに、民事または刑事手続を適切に進めること、企業結合に関する審査等を行うこと、反競争的合意の締結または市場支配的地位の濫用にかかる行為があると認められた場合、所定の措置を採ることによりかかる行為を差し止めまたは是正する等の権限が与えられています(競争法第12条)。

フィリピン競争法は禁止される行為として、(a)反競争的合意の締結と(b)支配的地位の濫用を明示しています。より具体的に禁止される反競争的合意として、(1)価格その他の取引条件に関する競争制限合意や入札談合、(2)競争事業者間における生産等の調整や市場分割等に関する合意であり、これにより、実質的に競争が阻害、制限または滅殺されるもの、(3)上記以外で目的又は効果において実質的に競争を制限するもの、が挙げられています。また、禁止される支配的地位の濫用としては、支配的地位にある事業者が、(1)競争を排除す

る目的でコストを下回る価格で商品を販売または役務を提供すること、(2)参入障壁の設定または反競争的な態様による競争事業者の市場における発展を妨げること、(3)取引に際し、当該取引と関係ない義務の負担を条件とすること(抱き合わせ販売等)などを列挙しています。

また、PCCは、一定の規模の企業結合行為がなされる場合、事前にPCCに届出を行うことを求めており、これを行わないことは競争法違反となります(詳しくは、本コラムの第61回をご参照ください)。

<競争法違反があった場合>

上記のような競争法に違反する行為があるとして関係者から申し立てが行われたり、または職権で違反行為をPCCにが関知した場合、かかる違反行為につき、PCCはまず予備調査を行い、その結果、申し立て等に正式審査を行うに足りる合理的な根拠があると認める場合には正式審査を行います。正式審査において、競争法違反を疑うに足りる根拠があると認められた場合、審判が行われ、審判の結果、競争法違反の事実が認められた場合、PCCは制裁金等を課す旨の決定を行います。なお、審判の過程において和解がなされる場合もあります。

結論

A.競争法違反行為の監視やM&A等の企業結合の際の承認を行い、違反行為の恐れがある場合には審査を行い、違反行為には制裁金の賦課などの決定を下します。



弁護士 上村 真一郎



弁護士 鳥養 雅夫

弊事務所は、下記のフィリピンの法律事務所と提携しており、フィリピン進出中の日本企業及び在留邦人の方々に日本語での法律面でのサポートを提供させていただいております。

取扱業務: 会社設立、企業法務、倒産、労務問題、税務問題、一般民事、相続等

Quasha, Ancheta, Peña & Nolasco
Don Pablo Building, 114 Amoroso Street, Makati City,
1229 Metro Manila, Philippines

電話: 02-8892-3011(代表)
02-8892-3020(日本語対応)
0917-851-2987

E-mail: japandesk@quasha-interlaw.com
URL: <http://www.quasha-interlaw.com>

桃尾・松尾・難波法律事務所
〒102-0083
東京都千代田区麹町4丁目1番地
麹町ダイヤモンドビル
電話: +81-3-3288-2080
FAX: +81-3-3288-2081
E-mail: uemura@mmn-law.gr.jp
torikai@mmn-law.gr.jp
URL: <http://www.mmn-law.gr.jp/>

フィリピンでの実績10年。
Rococoは、ITをツールとして
心のこもったサービスをご提供いたします。

Rococo



詳しくはこちらから



Rococo Global Technologies Corporation
The Enterprise Center, 6766 Ayala Ave. cor. Paseo de Roxas, Makati City
☎ +63-2-8836-0655 +63-917-184-0655
Email support@rococoglobaltech.com

フィリピンの レーザー板金加工は



一貫したプロセス管理により、
少量/多品種/超短納期
が可能です。



レーザー切断

ステンレス鋼、軟鋼、アルミニウム、
アクリル、プラスチック、木材、
真鍮、銅等幅広い材質に対応
加工可能板厚例
鉄 へ12mm
ステンレスへ10mm



金属加工

曲げ加工、溶接、塗装、組立にも対応

あらゆる製品に対応します



T&S Global Solutions Inc.

Lot4A, First Philippine Industrial Park, Sta. Anastacia, Sto. Tomas, Batangas

☎ (043) 405 5098 Mobile: 0917-804-9973 (伊藤)

Email: ito@tands.co.jp Web: www.tands.com.ph

オフィスインターネットは一流のサービスを選びましょう!

ご契約前からアフターセールスまで、RISEはお客様にトップクラスの体験をご提供します。



Large	Medium	Small
UPGRADED	UPGRADED	UPGRADED
Recommended for up to 100 users.	Recommended for up to 35 users	Recommended for up to 25 users
100-Mbps	50-Mbps	30-Mbps
200 Mbps	75 Mbps	50 Mbps
2,000 USD/月	1,000 USD/月	700 USD/月

CONTACT US 日本人スタッフがサポートいたします。
✉ sato.kotsuchi@rise.ph 高土 日本語&English OK!
📍 ご希望のビルやエリアをお調べいたします。是非お問い合わせください。



<https://rise.ph/arigato>

フィリピンの最新情報をお届けします!

- 生活情報
 - ビジネス情報
 - その他のフィリピン情報 など
- SNSからも情報発信中! ぜひご活躍ください!



@philippineprimerで検索!

SNSでプライマーをチェック!

いいね!

LINE 友だち追加

facebook

最新情報はここから!

twitter

YouTube

フィリピンプライマーで検索!

フィリピンビジネス通信



～コンサルの視点から～

連載：「サステナブルなビジネス」を実現するために 第3回

社会的企業が取り組む
プラスチックごみ問題

野村総合研究所（NRI）マニラ支店では、フィリピン市場・文化に精通したコンサルタントが、フィリピン市場・業界調査や参入戦略、人材マネジメント、業務改革のコンサルティング、ITソリューションを提供しています。ここでは、コロナ禍で注目が集まる「サステナビリティ」について、Industry Solutions Consulting (ISC) セクターに所属する Jonas Marie Dumdum が数回にわたって解説しています。

■プロフィール

Jonas Marie Dumdum

野村総合研究所（NRI）マニラ支店コンサルタント。
Industry Solutions Consulting (ISC) セクター所属。サステナビリティや気候変動をテーマに、数々の調査案件、企業向けサポート案件実績を持つ。



海洋プラスチック汚染が近年問題視されています。海洋に放出されたプラスチックごみからマイクロプラスチックが生成し有害物質を吸着、海洋生物に影響を及ぼすだけでなく、食物連鎖を通じて人間にも影響を及ぼすと言われてしています。2021年にアメリカ科学振興協会で発表された研究において、海にプラスチックごみを放出する河川の多さと河川に流出するプラスチックごみの量から、フィリピンは海洋プラスチック排出第1位と結論づけられたほど、フィリピンにおけるプラスチックごみは重要課題です。

フィリピン環境資源省の試算によると、2020年にフィリピン国内で排出された廃棄物量は約2億1千万トン、国民一人当たりの一日のごみ排出量は0.4kgでした。排出源をみると、一般家庭から排出されるごみが57%と半数以上を占め（図1）、ごみ組成をみると、52%が生分解性ごみ、28%がリサイクル可能ごみ、18%がリサイクル不可能なごみとなっています（図2）。人口増加、経済成長に伴い、2025年までの予測では、フィリピン全体の廃棄物量は年平均約2%で増加すると予測されています。フィリピン国内では約75万トンのプラスチックごみが埋立地に集められますが、一部は埋立地以外に廃棄されています（2020年のWorld Bank調査より）。フィリピンでは適切なごみの分別と回収がされておらず、これらがプラスチックごみ汚染の原因のひとつとなっています。



備考：生分解性ごみは食品廃棄物、農作物や畜産廃棄物などから排出される廃棄物と定義されるが、食品廃棄物の約85%を占める。地域により生分解性ごみの全体に占める割合が異なり、30-70%の幅がある。

廃棄物が適切に分別、回収、処理されない原因は、地方自治体のごみ収集に必要な労働力や車両、分別に必要な施設を十分に持っていないことにもありますが、ごみを排出する側の家庭や企業において問題の認識不足が指摘されています。政府はこの状況を改善するため、Extended Producer Responsibility Act of 2022（拡大生産者責任法）を2022年に公布しました。この規制はシングルユースプラスチックの低減やプラスチックのリユースやリサイクルの向上を目的に策定され、大企業に対し自社製品に使用しているプラスチックパッケージを消費者から回収しリサイクルすることを義務付けています。政府の取り組みには民間側の協力も不可欠であり、フィリピンでは社会的企業がその役割を担っています。ここでは代表的な3社をご紹介します。

TrashCash PHは、消費者のプラスチックごみの分別と回収の向上を目的としたアプリを提供しています。利用者がスマートフォンでプラスチックごみをスキャンすると最寄の回収センターが表示され、集めたプラスチックごみを回収センターへ持ち込むとアプリ内にポイントが付与されます。利用者は貯めたポイントを協賛企業の商品に交換できます。現在のこのサービスはメトロマニラのほか、ダバオのサマル島など一部の地方で提供されています。（WEBに続く）



フィリピンでの各種調査、事業推進、人事・組織開発を支援します。

野村総合研究所グループは、1997年に野村総合研究所マニラ支店を設立以来、フィリピンで各種調査、事業支援、人事、組織開発等に関するコンサルティングを提供しています。事業課題や予算等に応じて各社の要望に沿った支援内容を提案します。お気軽にご相談ください。

<事業・サービス内容>

■産業・市場動向調査

産業・市場動向、規制調査、競合分析、バリューチェーン分析等

■事業支援（ビジネスコンサルティング）

新規事業立案支援、業務改善、M&A 準備・実行支援等

■リーダーシップ開発、組織開発、組織風土改革

人事評価・報酬制度等の人事制度改革、データアナリティクスによる戦略的人事への変革支援等

マニラ支店 支店長
高岡 真紀子シニア・マネージャー
嶋田 絵美シニア・ビジネスアナリスト
山下 ちえ

野村総合研究所マニラ支店

nrیمانila-inquiry@nrisg.com
makiko.takaoka@nrisg.com

26th Fl., Yuchengco Tower, RCBC Plaza 6819 Ayala
cor Sen. Gil J. Puyat Avenues, 1200 Makati

過去の記事についてはこちらからアクセスしてご覧ください →





その他の製品
とソリューションはこちらから

最先端ツールでオフィスの生産性UPを!

Enhance Office Productivity with Advanced Tools

Video Graphics & Design



プロフェッショナルな制作ツールで、
時間がかかる制作時間を大幅短縮!

Business-grade WiFi



高速で安全な、ビジネスグレードのネットワークソリューション

Meeting Room



スマートHDビデオ会議には ASUS Hangouts
Meet用ハードウェアキットが大活躍!

Call Center



省スペース・多機能なMini PCは、
AIノイズキャンセリングマイクアダプターで品質向上!



Rommel Dela Peña

Commercial Product Manager

✉ rommel_delapena@asusph.com

☎ +63 9177-0894-44



Scan for inquiries



asus.com/ph/business



asusforbusinessph



company/asus-philippines-corporation

フィリピンの最新の 情報をお届けします。

- 生活情報
 - ビジネス情報
 - その他フィリピン関連の情報 など
- SNSからも情報発信中! ぜひご活用ください!

@philippineprimerで検索!

SNSでプライマーをチェック!

いいね!



友だち追加

facebook

最新情報はここから!

twitter



YouTube

フィリピンプライマーで検索!

フィリピンでのお困りごとをご相談ください。

- 労働許可
- 就労ビザ
- 永久ビザ



Boutique Law Firm of the Year
法律事務所としてアワードを受賞しています。

その他のイミグレーション等に関する
ご質問にお答えします。

Contact: immigration@avenidalawoffice.com
(632) 8817-8920 look for Ms. Tin
<https://avenidalawoffice.com>

※私たちは入国管理局の認定の法律事務所です。

COLLAPSIBLE PALLET RETURNABLE

NEW PRODUCT

VS

ONE WAY

With locking system in the cover & bottom part

●コンパクトな保管スペース
●コンパクト収納による運送効率向上
●ワンウェイからリターンパレットによる消費資材費の削減
●トレーなどを利用した効率的な収納による物流費の大幅削減

MIRAI PHILIPPINES CORP.
Unit 5 Starts Factory, Lot 3-D Greenfield Automotive Park, Sta. Rosa City, Laguna
049-523-8865 0917-631-6684
www.miraiphcorp.com awakayama@miraiph.com

since 1987
KANEJIN K PROPERTY
BUSINESS
MANAGEMENT
SOLUTION INC.

30年以上の不動産歴を持つ日本人担当者が
皆様の安全で快適な滞在をサポートします!

賃貸・新築物件

マカティ、BGC、マニラ、
アラバンのマンション、戸建て、
事務所など取り扱っております。



**9g、9dの就労
ビザ取得**

47 a2/Peza Visaも申請可能

経験豊富なフィリピン人弁護
士がビザ取得をサポート。
日本人が対応します。
お気軽にご相談ください。

電話 02-8521-1151 to 52

メール info@kanejin.com URL kanejin.com と検索!

営業時間 平日 9時~17時/土曜 9時~12時

住所 3-23B, Legaspi Towers 300, Roxas Blvd. cor. Vito Cruz, Malate Manila

安心安全の日本人対応

就労ビザ専門

9gビザ 9dビザ PEZAビザ



観光ビザ延長

メトロマニラ内 オフィスまで集配します!

メトロマニラ内配達
ICARD・ECC・ダウングレード
時間が無い場合、ご相談ください!

VALUEASIA Philippines Inc. 入管認可番号 CA-2021-004

#Unit 503 Cattleya Condominium, 235 Salcedo st., Legaspi village, Makati City

TEL. 0917-817-6549 (三宅) visa@valueasia-ph.com

フィリピン株を一緒に勉強しませんか



- 初心者でもわかりやすい!
- フィリピン投資の原理原則がわかる

ライフシフト合同会社 代表 町田 健登 (まちだ けんとう)

フィリピン投資・経済アナリスト。FP2級、証券外務員2級、TOEIC915点。1988年生まれ、筑波大学卒業。日系企業駐在員として渡比のち投資を開始。31歳で無借金、純資産1億達成。日系ホールディングスの役員を務めた後、2020年ライフシフト合同会社創業。月額20~30件の資産運用・節税の相談に乗り多くの投資家の信頼を集めている。

フィリピン株セミナー開催!

何故、いまフィリピンなのか? 初心者こそ、フィリピン株が最適な理由 口座の開拓方法 等。

2022年10月10日(月) フィリピン時間 午後7時~ ONLINE にて開催
2022年10月25日(火) フィリピン時間 午後7時~ ONLINE にて開催

参加無料

申込先
は
コチラ



2022年7月8日、
待望の最新刊発売!

ASIN : B08K8XKP51 発売日 : 2020/9/9
出版社 : 幻冬舎(2020/9/9) 言語 : 日本語ファイルサイズ : 14669 KB



私、町田 健登の
TWITTERも
是非ご覧ください



ライフシフト合同会社
福岡出張所: 福岡市中央区地行2-3-14

<https://lifeshift-ex.com/lp/>
info@lifeshift-ex.com



フィリピンのお住まいでも、まさかの備え、できていますか？

【CondoCARE】はフィリピンのコンドミニアムに特化した専用保険。フィリピンでの皆さまの暮らしを守ります。

POINT

- オーナーや隣家への賠償責任が発生した際の補償内容が充実。
- 申込手続きが簡単。インターネット上で簡単に見積もりができ、お申し込み・お支払い・証明書の発行まで数分で完結。

PGA Sampo Insurance Corporation

"Your Trusted Partner in Protection"

5th Floor Corinthian Plaza 121 Paseo de Roxas,
Legazpi Village, Makati City

■損保ジャパン（株）フィリピン現地法人ジャパンスク

海堀俊 skaihor@pgasampo.com/0939-902-3386
セニア友香里 info@pgasampo.com/0966-551-7456







開発～運用 ~~X~~ マーケティング～サポートなどトータルにデザイン。

グラフィックデザイン・動画作成・マニュアル作成・開発・構築・運用・マーケティング・サポート & MORE

Xtreme Offshore Outsourcing Inc.
(02)7906-1073 / info@primemanpower.jp



保険のことならおまかせ

みなさまの海外生活を日本語でサポート

医療
保険

自動車
保険

ゴルフア
保険

火災
保険

ファイナンシャルに特化したサービスも充実

老後のための
積み立て保険

親御さん必見
海外学資保険

ペソ建て
運用保険

insurance 110 マニラ支店 **旧 HOKEN-110BANインターナショナル マニラ支店**
Unit 206 One Corporate Plaza, 845 A. Arnaiz Ave.(Pasay Road) Legaspi Village, Makati City
☎02-8552-3688
FAX : 02-8812-6576 営業時間 : 9:00～19:00
manila@insurance110ph.com <http://www.hoken110intl.com/>

いつでもお気軽に
お電話ください。
日本語でご対応
いたします。

BDOが入っている
建物の2階 ※駐車場有り

Amorsolo

BDO

セブン
イレブン

Paseo de
Roxas

旧Pasay Road ■日本橋亭 BDO■

insurance 110 マニラ支店 **旧 HOKEN-110BANインターナショナル マニラ支店**
Unit 206 One Corporate Plaza, 845 A. Arnaiz Ave.(Pasay Road) Legaspi Village, Makati City
☎02-8552-3688
FAX : 02-8812-6576 営業時間 : 9:00～19:00
manila@insurance110ph.com <http://www.hoken110intl.com/>

いつでもお気軽に
お電話ください。
日本語でご対応
いたします。

BDOが入っている
建物の2階 ※駐車場有り

Amorsolo

BDO

セブン
イレブン

Paseo de
Roxas

旧Pasay Road ■日本橋亭 BDO■



We Find the Way

お引越は、NX







LINE

簡単引越準備
今すぐ！登録お試しください！



旧ロゴ
We Find the Way
日本通運
NIPPON EXPRESS

ブランド強化で
22年1月に新ロゴ
マークに変更

(02)8837 - 3415 / (02)8403 - 1106

庄司・山内

旅行趣味
美容・ファッション・医療
学習・資格
ビジネス



J.P. MARZAN PROJECT VENTURES, INC.

ジェイピー マルザン プロジェクト ベンチャーズ お問い合わせ・ご相談は、お電話やメールでお気軽にどうぞ

安全・安心・信頼の・梱包資材の燻蒸・製作・組立・積み込み

一気通貫!! ワンストップショップ 大型貨物の輸出入手続きから輸送・組み立て・据え付けまで

- ① 輸出入通関、内陸輸送、離島へのバース輸送、組み立て設置をワンストップショップで完了させます
- ② 発電所プラントの機器組み立て設置や、工場機器の組み立て据え付け
- ③ コンテナサイズの貨物から、鉄道レールや鉄塔の超長尺貨物の輸送
- ④ 200トンを超える重量貨物から、橋桁や巨大マシンのオーバーサイズ貨物の輸送
- ⑤ 機械の解体・引き出し・輸出梱包(パレット梱包から真空梱包・木枠梱包・スチール梱包まで)

お任せください!

オフィスもご自宅もマレラ水の空間除菌で安心安全 専用室内噴霧器・除菌ブースレンタル開始!

NEW



除菌ブース

100cm x 100cm
x 220cm



室内噴霧器

30cm x 30cm x 100cm
重さ3.7kg

電解次亜塩素酸水・マレラ水の消毒を毎日利用したい!
そんなご要望にお答えして、オフィスで簡単、便利に利用することが出来る室内噴霧器のレンタルを開始いたしました。

- 室内噴霧器
マニュアルタイプ 600P/月
デジタルタイプ 1000P/月
- 除菌ブース 1800P/月

※最低契約期間1年です。
※電解次亜塩素酸水・マレラ水は、別料金になります。
※除菌ブースと室内噴霧器は別契約となります。
※詳しい内容は右のQRコードからご覧ください



☎(049) 832-1111 / (02) 8520-8913

✉ info@jpmarzan.com <http://www.jpmarzan.com>

☎0917-132-9935

✉ h.kamakura@jpmarzan.com

担当:釜倉



LBC Transtech の航空便なら 日本からフィリピンのお荷物を迅速にお届けします!

LBC Transtechが、日本からフィリピンに向けて、あなたのお荷物を迅速に、安全にそして簡単にお届けします。

フィリピン国内で最大かつ最も信頼されているLBC Transtechの航空貨物サービスをぜひ、ご利用ください。

税、すべての料金は
表示価格に含まれます。



PARCEL

WEIGHT (KG)	METRO MANILA	LUZON	VISAYAS	MINDANAO
0.50 KG	¥4,600	¥5,100	¥5,600	¥6,500
1.00 KG	¥5,500	¥6,000	¥6,500	¥6,500
2.00 KG	¥6,500	¥7,000	¥7,500	¥7,500
3.00 KG	¥7,100	¥7,600	¥8,100	¥8,100
4.00 KG	¥7,600	¥8,100	¥8,600	¥8,600

AIRBOX

SIZE (CM)	METRO MANILA	LUZON	VISAYAS	MINDANAO
SMALL (34 X 33 X 18) 5 KG	¥7,900	¥8,400	¥8,900	¥8,900
MEDIUM (34 X 33 X 35) 10 KG	¥13,700	¥15,200	¥16,700	¥16,700

10kg以上のお荷物はこちらにご連絡ください。

ご送付可能物 洋服、靴、玩具、書籍、デザイナーズバック、機器、学校用品、食品・食料(チョコレート、キャンディー、スナック、缶詰製品、麺、ラーメン、レトルト食品、調理器具など)、その他各種

Contact our NEW HOTLINE: **050 5893 6374** for more information.

✉ sales@e-transtech.com



トヨタから車両リースの新しいご提案です!

社用車・家庭車サブスクリプション

KiNTO ONE BUSINESS

面倒な手続きも、車両管理も、諸経費も毎月コミコミ定額プラン

サブスクリプションに含まれる主なサービスと費用



車両代金



登録諸費用



自動車保険



トヨタ販売店での定期メンテナンス



消耗部品交換
(タイヤ・バッテリーなど)



車両管理コンシェルジュ
(メンテナンス予約や保険請求手続きなどの代行)



トヨタコネクテッド
(車両状態・運転の見える化)



トヨタだから車種の豊富さはもちろん、すべて新車からお選び頂けます!
まずは以下までお気軽にお問合せ下さい!



**TOYOTA
FLEET SOLUTIONS**
DRIVING VALUE TO YOUR BUSINESS

✉ inquire@kinto-ph.com
f [KINTOPhilippines](https://www.facebook.com/KINTOPhilippines)
🌐 kinto-ph.com

【問合せ窓口】 酒井 TEL: 09189100164 メール: HYOE.SAKAI@TOYOTA.COM.PH

TOYOTA
GLOBAL
CITY

TOYOTA

Toyota Global City ジャパンデスク新設

便利になりました!

38th Street

UPTOWN
BONIFACIO

11th Ave.

TOYOTA
GLOBAL
CITY

マニラ日本人学校



ご提供サービス

- 新車販売
- 車検サービス
- 中古車売買・下取り
- LTO登録サポート
- 定期点検・修理
- 各種保険

レンタカー・サービス
開始しました!

日本人常駐

リニューアル
オープン

アクセスの良さ

Toyota Global Cityの特徴

日本語でお気軽にご相談ください
(担当者: 春名)

【連絡先】: **0917 882 9375**

aiko.haruna@toyotaglobalcity.com

カフェ併設の新ショールーム

BGCに立地
(Uptownモールの目の前)

グループ企業

Toyota Pasong Tamo, Inc.

2292 Pasong Tamo Extension
123 Makati City
Trunkline: (02)-8893-8084



Toyota Angeles Pampanga, Inc.

Angeles - Magalang Road,
Brgy. Pulung Maragul, Angeles City,
Pampanga 2009
Trunkline: **045-409-1000**



クルマを売るなら



お困りではございませんか？

- ✓ 昇任や異動が決まり、車を処分したい
- ✓ 車を売りたいけど、信頼のおける会社に販売したい
- ✓ 個人情報の処理など、売買書類手続きなど不安
- ✓ ペソではなく、円で支払って欲しい
- ✓ 車両売却を社員に任せているが、リポートなど不適切処理が心配
- ✓ 事故や故障をしてしまい、修理せず売却したい

☎ 0081486010827

株式会社タウ 海外営業部 渡辺万理
Email: manila@tau.co.jp https://www.tau.co.jp/



302B Vicente Madrigal Building,
6793 Ayala Avenue, Makati



Suzuyo

SUZUYO WHITELANDS LOGISTICS, INC.

3F 7433 Yakal Street, San Antonio Village, Makati City

☎ 02-8350-5970

日本人直通:

輸出入: 0917-885-9336 (鈴木)

コールドチェーン: 0917-654-9876 (木口)



詳細はこちら: [QR](#)



Room 400, VGP Center, 6772 Ayala Ave.,
Makati City, Philippines, 1226

TEL. NO. (02) 8256-9663
SMART: 09498179455
GLOBE: 09276808872

EMAIL: ask.bedandgo@gmail.com



弊社ホームページ

ベッド&ゴーは、おもてなしの心で接客いたします。



物件賃貸 不動産を貸したいオーナー様にテナント様を紹介

売却希望のオーナー様にバイヤー様を紹介 物件販売



物件管理 オーナー様の大切な不動産をきめ細やかに管理します

不動産を買いいたい方・借りいたい方にご希望の物件を紹介 物件探し



好評!
Ms. アネスの
物件パーチャ
ルツアー



ご質問は
こちら

いつでも好きな時に過去の
コラムをご覧ください

気になるコラムを見逃した方は、
プライマーWEBサイトまで



- 今晚のおかず
- ビジネス烈伝
- フィリピンで働く人図鑑 And more!

WEBでしか読めない特別な記事バージョン
もあるので要必見です!!

プライマー コラム 検索



Leopalace21 2号店オープン!

Serviced Office Manila

日系最大
コワーキングスペース
レンタルオフィス

GRAND
OPEN

好条件!

コワーキングスペース

1ヶ月P5,000~(24時間)利用可能!

- ✓ 1日P550
- ✓ 1日のご利用から可能
- ✓ 24時間365日エアコン稼働
- ✓ 高速インターネット
- ✓ コーヒー、ウォーター
- ✓ サーバー利用
- ✓ 鍵付きロッカー利用可能

レンタルオフィス

- ✓ 個室利用 24時間365日
- ✓ 1名から36名様用のお部屋を49部屋ご用意
- ✓ バリエーション豊かなお部屋が1ヶ月~利用可能
- ✓ アヤラアベニュー沿いの便利な立地
- ✓ レンタル会議室 1時間P1,000(10名)
- ✓ レンタル会議室の連結で最大収容人数20名



レオパレス21 フィリピン 23F TOWER 6789, 6789 Ayala Avenue, Makati City Metro Manila, Philippines

☎ +63-2-8801-3417

日本語でお気軽にお問い合わせください(担当:馬渡*マナミ)

0915-278-5090



HP: www.leopalace21ph.com
E-mail: info@leopalace21ph.com
FB: leopalace21philippines

フィリピン不動産なら 信頼と実績の DMCI Homes

お問い合わせから契約手続きまで日本人スタッフが対応します！
賃貸管理部門を社内に併設しているので安心です！
フィリピン国内の入居率が高く、資産運用・投資にも最適です！

DMCI HOMES
日本公式マニラ・フィリピン不動産

YouTube チャンネル開設！

最新物件や購入者の声など”旬”な情報をお届け！

「DMCI Homes 日本公式 マニラ・フィリピン不動産」



新規物件発売開始！！

The Oriana / ザ・オリアナ

LRT 2 Anonas駅から徒歩6分！ 物件完成時には地下鉄も開通予定！
30万人の学園都市のため賃貸需要も高い！詳しくはお問合せください



DMCI HOMES
Feels real good to be home

お気軽にお問い合わせください

Mail : info@dmcihomes.jp

HP : www.dmcihomes.jp

無料メルマガ会員募集中

毎日お得な情報を発信しています！

会員登録はこちらから▶



人材紹介、人事労務管理はジョンクレメンツジャパンデスクにお任せください！

JC John Clements
Your Partner for Life.

PERSOL
PHILIPPINES

パーソルホールディングス（旧テンプホールディングス）は、40年以上の歴史を持つフィリピン国内最大手の総合人材サービス企業「John Clements」と事業提携をしております。

企業向け人材紹介サービス

1

100万人以上のデータベース

2

40年以上の実績

3

Wスクリーニング

4

日本人採用
転職サイト **doda**
無料広告掲載

ワンストップサービス

フィリピン国内にて40年以上の人材総合サービスを提供する実績を誇るJohn Clements社との提携により、人材紹介、労務コンサルティング人材育成まで幅広いサービスの提供が可能となりました。

- 人材紹介、採用代行、労務コンサルティング
- フィリピン人の国外紹介、国外就労ビザ取得代行
- エグゼクティブサーチ

人事労務管理のメンバーシップサービス

ご依頼急増

ホットラインサービス

- アジア最大級のコンサルティング会社・PERSOL Kellyのノウハウを活かしたサポート
- 月間のご質問回数、打合せ回数に制限なし

メンバーシップ契約

レビュー定期レポート

- 雇用契約書、就業規則などのレビューを無料対応。
- フィリピンの時事労務問題を定期的にご案内。

地域別候補者情報

情報提供サービス

- フィリピンの採用・労働セミナーを実施。貴社にお伺いしてご説明も可能。

- 求職者の給与傾向をご回答。
- 賃金データは、会員企業様に定期発信。

採用人事をさらに増やし、人材採用をサポート！

John Clements. Recruitment, Inc.
PERSOL PHILIPPINES JAPAN DESK

(パーソルホールディングス【PERSOL】パートナー企業)

[代表責任者]

0917-828-5134 (田淵)

tabuchi@johnclements.com

[工業団地エリア担当]

0917-818-9054 (宮田)

miyata@johnclements.com

14F LKG Tower, 6801 Ayala Avenue, Makati, Metro Manila, Philippines

お仕事をお探しの方はこちらへ↓





J-K NETWORK SERVICES

Providing Jobs. Changing Lives.

様々な業種、職種、キャリアレベルでの
様々な言語の求人があります。

給与のレンジは
P70,000からP250,000
です。
リモートワーク・
オフィスワーク

他の福利厚生:
HMO保険
就労ビザ手続き
移動補助、食事、通勤手当ほか
日本人の方が一時的に日本で勤務
できる求人案件もあります。

日本語、中国語(北京語)、
韓国語、タイ語、ベトナム語、
スペイン語、ドイツ語、フランス語、
イタリア語、その他のヨーロッパ、
アジアやスカンジナビアの諸言語
を話す様々な言語や国のアプリカ
ントをご紹介できます。

様々な経歴を持った
アプリカントがいます。

24時間から48時間以内に
アプリカントを紹介できます。

連絡方法(求職者様)

jkmanpower@jp-network-e.com
0936-973-4028 | 0932-23-3275
8245-2829
<http://jknetwork-jobs.com/>

連絡方法(求人企業様)

jkmarketing@jknetwork-jobs.com
0917-638-1951
8245-2829
<https://jknetwork-jobs.com/forClients>



J-K NETWORK
で仕事をゲットし、
素敵なギミーグッズも
ゲットしよう。

APPLY NOW!
今すぐ申し込む

<http://jknetwork-jobs.com>

J-K NETWORKは
フィリピンNO.1の人材紹介会社として
知られています。

2021年12月現在、
フィリピンの

700

を超えるグローバル企業と提携し
人材を紹介しています。

2013年以来約

8,500+

名のバイリンガルが様々な業
種や職種で採用されました。

毎日、朝8:00から夜12:00
まで営業しています。
(月曜日から金曜日まで)

私たちのオフィス



こんにちは!
私はギミーです!
仕事を紹介します!
よろしくね。



クライアントと求職者の皆
様へ、詳細はQRコードを
スキャンしてください。



J-K Network Services

J-K Network Services

Life as a Bilingual in the Philippines

最新のフィリピン関連
ニュースを配信!

プライマーのSNSで最新情報をゲット!



YouTube

フィリピンプライマーで検索!



友だち追加

@philippineprimerで検索!

facebook
最新情報はこちらから!

SNSでプライマーをチェック!

twitter



サガスフィリピン・日系人材紹介会社

SAGASS Consulting

フィリピンでの
お仕事探しなら、
当社へ
ご相談下さい



Unit 2402, 24th/Floor, 139, Corporate Center
Valero Street, Salcedo Village, Makati City 1227
☎02-8893-8815 日本人担当: 田中
E-mail: jph@sagass.com Web: www.sagass.com.ph

プライマースタッフブログ

グルメ、イベント、生活お役立ち情報など
フィリピンの最新HOT情報を毎日お届け!

あなたの日々の暮らしに
+素敵な情報との出会いをプラス♪
是非お役立てください

PRIMER



POEAから日本向けの技能実習生送り出し機関として認定を受けました



フィリピンで30年以上の実績と経験から人材をサポート

比国内向け派遣業務 (DOLE LICENSE No.NCR-PFO-7491-110413-120) **NOSPIL CONSULTANCY AND MANPOWER SERVICES INC**

- フィリピン国内の建設プロジェクト向け技術者、現場監督、アドミ要員、ワーカーの派遣
- 女性オフィススタッフの派遣 (経理・人事・総務・秘書・エンジニア等...派遣社員ベース)

Tel: +63-2-8687-1978 Fax: +63-2-8687-1979 URL: www.nosphil.com.ph

日本向け派遣業務 (POEA LICENSE No.153-LB-080118-R) **PHILNOS CORPORATION**

- 建設プロジェクト向け技術者、現場監督、アドミ要員、ワーカーの派遣
- IT技術者、英語教師、技能実習生の派遣

その他海外向け派遣業務

- 建設プロジェクト向け技術者、現場監督、アドミ要員、ワーカーの派遣

海外向け派遣Tel: +63-2-8638-9499/9498 Fax: +63-2-8687-1979 URL: www.philnos.com.ph



フィリピン人の人材派遣専門会社
PHILNOS CORPORATION

日本人担当: 角田までご連絡ください。

E-mail: y.tsunoda@nosco.co.jp

3F OAC BUILDING, 27 SAN MIGUEL AVENUE, ORTIGAS
CENTER, PASIG CITY

NOSPIL CONSULTANCY AND MANPOWER SERVICES INC.



伊佐治 稔 Minoru Isaji (日本証券アナリスト協会検定会員)

情報提供サービス・経営コンサルティング・アウトソーシングサービス会社 WC ソリューションズ・フィリピンコーポレーションの最高経営責任者 (CEO) 兼代表取締役社長、及び現地有力証券会社 AB キャピタル証券の特別顧問。フィリピン在住。日本証券アナリスト協会検定アナリストとして 30 年以上にわたって経済、株などの調査活動に従事。フィリピン進出日系企業・個人を支援している。

再生可能エネルギー能力比率、
21 年は 28.9% に低下
6 年前は 32.9%、石炭比率は 34% から
42.5% へ大幅上昇

フィリピンエネルギー省 (DOE) のアル
フォンソ・クシ前大臣が作成した「2016
年」2022 年エネルギーセクター成果報告
書」が発表された。

それによると、フィリピンは持続的成長・
環境保全・温暖化ガス削減に向けて再生可能
エネルギー (RE) 志向を高め、RE 発電比率
大幅上昇を目指している。しかし、実際には、
2016 年からの 6 年間に於いて、石炭による
発電比率が大幅に高くなっており、RE 発
電比率は低下している。

ドゥテルテ前政権が発足した 2016 年の
全発電能力に占める石炭発電能力シェアは
34.0% であったが、2021 年には 42.
5% へと大幅上昇している。逆に、RE 発電
能力シェアは 2016 年の 32.0% から
2021 年には 28.9% へと低下している。
天然ガスは 15.7% から 12.5% へ低下
している。

総発電能力に占めるエネルギー源シェアは石
炭が 2016 年の 47.7% から 2021 年
の 57.5% へと大幅上昇、RE のシェアは
24.2% から 23.4% へ低下している。
天然ガスのシェアも 21.9% から 17.7%
へと低下している。新型コロナウイルスパン
デミックによる経済環境激変、国産天然ガス
の枯渇問題などを背景に、減少を目指して
いるのは石炭のシェアが大幅上昇という結果
となっている。

「フィリピンエネルギー計画 2020 (2040)」においては、総発電能力における RE
源比率を 2030 年までに 35%、2040
年までに 50% へ引上げ、総発電能力におけ
る RE 源比率を 2040 年までに 68.7%
へ引上げという目標 (以上、クリーンエネル
ギーシナリオでの目標) が掲げられているが、
計画スタート時点では厳しい状況といえる。

アボイティス、セブ空港運営事業を
2500 億ペソで取得へ

セブ ER マガワイド
アボイティス財団の旗艦企業アボイティスエ
ンタープライゼス (証券コード: ABEV) が、

傘下のインフラ企業であるアボイティスインフ
ラキャピタル (AIC) を通じて、マクタンセ
ブ国際空港 (MCA) の運営権等を段階方式
で取得する。

AIC は、9 月 2 日、SM 財団の建設企業メガ
ワイド (証券コード: MWIDE) とインフラ系 G
MR エアポート・インフラ・サービス (GAI
IBV) との合併企業 GMR メガワイド セブ
エアポート (GMCAC) の株式約 33.33% を
9.4 億 7,360 万ペソで取得す
ることで合意した。GMCAC は、2014
年、MCI A の開発・運営・維持事業を獲
得しそれらの事業を開始、現在に至ってい
る。この株式売買が完了すると、GMCAC
出資比率は AIC、メガワイド、GAI B A 各々
約 33.33% となる。

AIC は上記の GMCAC への約 33.33%
出資に加え、メガワイドと GAI B V から、GMC
AC 株式約 66.66% への転換権が付された
転換証券を 155 億 2,640 万ペソで取得す
ることも合意した。この転換証券は、2024 年
10 月 30 日満期を迎え、GMCAC 株式約 66.
66% へ転換され、AIC が GMCAC を買収
することになる。買収価格は最初の買収額も含め
2500 億ペソとなる。すなわち、AIC が GMC
AC の運営権を約 50 億ペソで取得することになる。
なおフィリピン政府は、2013 年、当時老
朽化が目立っていた MCI A に関して、官民連
携 (PPP) プロジェクトとして、MCI A の新
旅客ターミナル建設などによる旅客処理能力増
強、近代化を計画、2013 年 11 月に MCI
A 新旅客ターミナル等の建設・運営・維持 (25
年間) の入札手続を開始、この入札における落
札企業である GMCAC と 2014 年 4 月に正
式契約したという経緯がある。ちなみに GMC
AC は、144 億ペソのプレミアム (建設コスト
等を全て負担する) に 144 億ペソを政府に
支払う」という好条件を提示、落札した。

東京ガスと FGEN の
LNG 洋上基地、23 年 3 月に完工へ
コロナ禍と供給網混乱で
当初予定の 22 年 9 月から遅延
ロベス財団傘下の発電企業ファーストジェン
社 (証券コード: FGEN) と東京ガスは、FG
EN バタンガス LNG (液化天然ガス) 受入基地
建設事業を推進している。この事業は、バタン
ガス市に立地する FGEN クリーンエネルギー・

コンプレックス (FGEN コンプレックス) 内に
建設されつつある。

この事業における初期プロジェクトともいえ
る LNG 洋上基地建設の完工は、当初は 2022
年第 3 四半期 (7 月～9 月) と予定されていたが
2023 年第 1 四半期へと遅延する。FGEN の
100% 子会社である FGEN LNG 社は、今
年 6 月、「エネルギー省」に対し、LNG 洋上基地
建設に関する建設・拡張・修復・変更 (PCER
M) 許可の有効期限を、2022 年 9 月 23 日か
ら 2023 年 3 月 23 日へと延長するよう要請
した。これらの遅延は新型コロナウイルスパン
デミックや LNG 価格上昇によるサプライチェーン (供給
網) の混乱によるものとされている。FGEN は
9 月 7 日、改めて、「LNG 洋上基地は 2023
年 3 月までに完工する旨を公明」と表明した。

この LNG 洋上基地は、FGEN コンプレッ
クスの既存の棧橋を改修し多目的棧橋とし、そ
の棧橋に接岸する浮体式 LNG 貯蔵再ガス化設
備 (FSRU)、LNG 貯蔵・再ガス化設備を搭載
した船を誘導するといふものである。当初計画
では、FGEN バタンガス LNG 受入基地は陸
上に建設予定であったが、コストや工期の観点
から、暫定的に洋上基地が建設されることになっ
た。ただし、FSRU は台風など気象の影響を
受けやすく能力増強が難しいことなどから、需
要拡大に伴い陸上基地を建設する意向である。
FGEN は、既に 2021 年 4 月、FSRU 供
給企業を決定したと発表している。FSRU 供
給企業は、BW グループの 100% 子会社であ
る BW ガス社であり、FGEN LNG 社との間
で 5 年間のチャーター契約を締結した。そして
9 月 7 日、供給される FSRU ユニットの名称を「B
W パリ」から「BW バタンガス」へと変更する
と発表した。

第 2 四半期のスマホ出荷
3% 減の 430 万台

1 位は 3 位と 5 位が中国ブランド、
4 位サムスン

IT 専門調査企業であるインターナショナル・
データ社 (IDC) は 8 月 30 日、2022 年第
2 四半期 (4 月～6 月) のフィリピンのスマート
フォン (スマホ) 市場に関するレポートを発表し
た。

それによると、2022 年第 2 四半期のフィ
リピンにおけるスマホ出荷台数は前年同期比 3.
1% の 430 万台と、4 四半期連続で前年同期



フィリピン
経済・金融・投資情報

独自情報がメルマガ、WEB から
簡単に入手可能です。

定期購読・試読 Wcl@pheconomist.co
情報サイト <http://pheconomist.com/>



1% の 430 万台と、4 四半期連続で前年同期
を下回った。しかし、対前期比では 9.1% 増
であった。

IDC フィリピンの市場アナリストのメデス
氏によると、トランシオン (Transion) やチエリ
(Cherry) モバイルなどが新モデルを発売したこと
で、2000 米ドル未満のスマホの出荷台数が前
期に比べて大幅に伸びたが、需給の低迷により
年間ベースでは減少した。景気の低迷により個人
消費が落ち込み、高価格帯のモデルの出荷台
数が鈍化した。IDC は、「生活費の上昇と生活
必需品・主食の物価上昇により、スマホへの消
費者の支出は引き続き圧迫され、2022 年は
2019 年と比較して 2% 増か横ばい程度で終わ
ると予想している。

販売機種トップ 5 のうち 4 つを中国ブランド
が占めた。首位は中国 OPPO (オッポ) のサブ
ブランドと位置づけられる realme (リアルミー)
で、シェア 12.18% であった。第 9 シリー
ズの導入により、2000 米ドル～4000 米ドル
の価格帯の販売が好調、6 四半期連続首位となっ
た。2 位は中国の伝音科技 (Eubank)、トランシ
オンでシェア 20.5%、スマホ市場の平均販
売価格 1944 米ドルに対し、トランシオンはわず
か 1033 米ドルで低価格を求める消費者のニ
ーズに一致した。3 位は中国の小米科技 (Xiaomi、
シャオミ) でシェア 14.6%、4 位は韓国の
サムスン電子 (Samsung) でシェア 11.8%、5
位は中国の vivo (ワイヴァー) でシェア 10.7%
と続いた。